## DX

**Ansprechendes Design und die verdeckte Ansaugöffnung kennzeichnen die Universal-Baureihe DX.**
**Das Gerät ist leistungsstark, einfach zu installieren und eignen sich für die Entlüftung kleinerer Räume im privaten, gewerblichen und industriellen Bereich.**

### Beschreibung

- Komfortable Funktionssteuerung für unterschiedliche Betriebsarten ermöglicht individuelle Anpassung an Raumgegebenheiten und Nutzerbedürfnisse.
- Einfachste Wandmontage; durch Abnahme des hinteren Gehäuserahmens auch unterputz installierbar.
- Luftaustrittsstutzen in Rohre NW 100 einschiebbar.
- Fassade zur Reinigung und Wartung ohne Werkzeug leicht abnehmbar.
- Mit integrierter Rückluftsperrklappe.
- Wartungsfreier Motor mit thermischem Überlastungsschutz.

DX 200

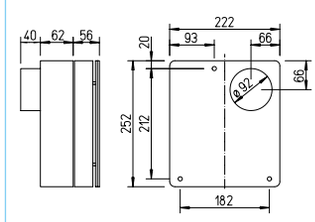


Maße in mm

DX 200

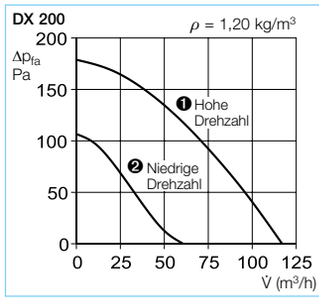


| Zubehör-Details | Seite |
|---|---|
| Flexible Lüftungsrohre, Dachdurchführungen und Lüftungsgitter | 533 ff. |
| Außenluftelemente | 558 ff. |
| Drehzahlsteller, Regler und Nachlaufschalter | 571 ff. |

| Technische Daten | | |
|---|---|---|
| **Type** | **DX 200** | |
| Bestell-Nr. | 01703 | |
| Betriebsweise | Stufenlos durch elektronische Steller ESU 1/ ESA 1, Best.-Nr. 00236 / 00238. Zwei Drehzahlstufen mittels Betriebsschalter MVB, Best.-Nr. 06091, wählbar. | |
| **Förderleistung auf Stufe** freiblasend m³/h [1] | ❶ 120 | ❷ 60 |
| Drehzahl min⁻¹ | 2660 | |
| Spannung / Frequenz | 230 V~ / 50 Hz | |
| Leistungsaufnahme W | 33 | |
| Nennstrom A | 0,24 | |
| Schalldruckpegel in 1 m dB(A) [1] | 55 | 42 |
| Anschluss nach Schaltplan-Nr. | 693.1 | |
| Schutzart | IP X5 | |
| Maximale Fördermitteltemperatur | +40 °C | |
| Gewicht ca. kg | 1,7 | |

[1] Werte beziehen sich auf die unterschiedlichen Leistungsstufen.